

banca popolare di cortona



MISERICORDIA, NUOVO MEZZO

È stata consegnata la nuova autoambulanza (Fiat Ducato a tetto rialzato targato AR 454749) alla Misericordia di Cortona. Il mezzo è un dono della Banca Popolare di Cortona che ha così voluto ricordare i suoi 110 anni al servizio della città. L'inaugurazione ufficiale avverrà nel prossimo mese di gennaio.

La Banca Popolare di Cortona, nata per merito di oculati e saggi cortonesi nel 1881, è espressione del territorio dove opera, avanguardia delle attività bancarie locali, la prima società della provincia di Arezzo per anzianità, ma sempre al passo con i tempi nuovi. Opera nel territorio per 50 miliardi di investimenti a sostegno delle attività economiche locali, perché alla Banca Popolare di Cortona interessa prevalentemente lo sviluppo della nostra economia poiché ad essa è legata la sua crescita.

COMITATO AUTONOMO CONTRO I TUMORI

Presso i nostri sportelli di Cortona, Camucia, Terontola e Castiglion Fiorentino si raccolgono le offerte per il Calcit Cortonese, costituitosi di recente con il patrocinio dell'Associazione Provinciale Commercianti, in collaborazione con Radio Foxes Cortona, Linea Uno Castiglion Fiorentino, il Giornale L'Etruria.

Il corrente dove si possono effettuare i versamenti è il 50258 acceso presso la Sede Cortona della Banca Popolare di Cortona.



TELETHON 1992

Dati i positivi risultati raggiunti nelle precedenti edizioni, a partire dalla serata di venerdì 4 dicembre p.v., la Rai Uno metterà in onda "Telethon '92", la maratona televisiva nel corso della quale viene sensibilizzata l'opinione pubblica sui problemi delle miopatie e di altre malattie di origine genetica.

La Banca Popolare di Cortona ha raccolto l'invito della Associazione Bancaria Italiana di mettere a disposizione la propria struttura per la raccolta dei fondi destinati, nell'ambito della manifestazione Telethon, alla ricerca scientifica sulla distrofia muscolare.

Presso i nostri sportelli, a partire da lunedì 7 dicembre, franco commissioni, si accetteranno i versamenti fatti dalla Clientela che verranno successivamente inviati all'apposito Comitato Promotore "Telethon '92".

Sede operativa Valdichiana
Cortona - Via Guelfa, 4 - Tel. 0575/630316-317
Telefax 604038 - Telex 570382 BPCORT I

Agenzia di Camucia
Via Gramsci, 13-15 - Tel. 0575/630323-324
Telefax 62543



Agenzia di Terontola
Via XX Settembre, 4 - Tel. 0575/677766-678178

Agenzia di Castiglion Fiorentino
Viale Mazzini, 120/m - Tel. 0575/680111-171

Sportello Automatico Bancomat - Pozzo della Chiana
Via Ponte al Ramo, 2 - Tel. 0575/66509

VENDESI A CORTONA
in Via Nazionale, bar-
ristorante - paninoteca
- pasticceria - gelateria
(in proprio) - pizzeria.
PER INFORMAZIONI
TEL. 0575/603511-630624

BIBLIOTECA COMUNALE
52044 CORTONA
AREZZO
L'ETRURIA
(OMAGGIO)

PERIODICO QUINDICINALE FONDATO NEL 1892
Cortona Anno CI N. 22 - 15 Dicembre 1992

Lire 1.500



Spedizione in abbonamento postale - Gruppo II - Pubblicità inferiore al 70% Abbonamento ordinario L. 30.000 - Sostenitore L. 50.000 - Benemerito L. 100.000 - Estero L. 45.000
Estero via aerea L. 50.000 - Autorizzazione del Tribunale di Arezzo N. 3 del 27/03/1979 - Stampa: Editrice Grafica L'Etruria - Cortona - Tel. 0575/678182 - Una copia arretrata L. 3.000
Direzione, redazione, amministrazione: Soc. Coop. a.r.l. Giornale L'Etruria - Piazzetta Baldelli, 1 - Casella Postale N. 40 - Cortona - C/C Postale N. 13391529 - Tel. 0575/678182

Un cieco con la scure Sanità: per non alzare bandiera bianca

Nel Comune di Cortona i nuovi estimi catastali colpiscono duro.

In realtà è un po' tutta la Toscana a fare le spese di una revisione catastale incongruente e purtroppo fondamento per future imposte palesemente inique che graveranno in maniera dolorosa sui cittadini: ma per Cortona Comune la discrepanza, se possibile, si fa ancora più evidente ed i valori degli estimi raggiungono, in senso non soltanto figurato, le stelle.

Vivere e lavorare nel Comune di Cortona costerà dunque molto di più, in termini fiscali, che vivere e lavorare in territori e città vicini, come Perugia o Arezzo.

Questo penalizzerà gli investimenti, impoverirà le famiglie e ostacolerà un normale sviluppo economico e sociale della nostra collettività.

Tutto trae origine da alcuni Decreti con i quali il Ministero delle Finanze, tra il 1990 ed il 1991, ha inteso disporre la revisione degli estimi catastali dettando criteri generali (e generici) di comportamento per gli Uffici corapetenti.

La formazione del Nuovo Catasto Edilizio Urbano si basa tuttavia ancora sul vecchio DPR n. 1142 del 1949 nel quale sono contenuti alcuni principi fondamentali inerenti il modo con cui addivenire al calcolo della così detta "rendita catastale" degli immobili di ogni tipo.

Il DPR n. 1142 sancisce, senza ombra di dubbio, che la base sulla quale commisurare la determinazione della tariffa catastale è rappresentata dal reddito "virtuale" ottenibile dall'unità immobiliare mediante la sua locazione. Viceversa, con i più recenti decreti del '90 e del '91, il Ministero delle Finanze ha posto a base della revisione delle tariffe d'e-

stimo il "valore unitario di mercato ordinarmente realizzabile".

Inutile dire che questo meccanismo ha travolto il sistema fiscale introducendo un criterio di riferimento inafferrabile ed ineguale quale il valore di mercato, senza contare che l'imposizione diretta per sua natura deve colpire il reddito prodotto e NON il valore del bene, (altrimenti sono i concetti "patrimoniale" e "realità" nell'imposizione quelli che si introducono di soppiatto in barba alla

continua a pag. 13

All'Amministratore Straordinario USL 24
Al Comitato dei Garanti USL 24
All'Ufficio di Direzione USL 24
Ai Sindaci della Valdichiana Est
Alla CGIL - CISL - UIL - SANITA' Valdichiana Est
Ai Sindacati Medici ANAAO - AAROI-CIMO
epc Al Presidente della Regione Toscana
epc All'Assessore Sicurezza Sociale dr. Tuo Barbini

È in atto nella Sanità Nazionale una crisi devastante che na-

La deliberazione del Consiglio Comunale che appoggia l'iniziativa

Il Consiglio Comunale

VISTO il Decreto Ministeriale 27 settembre 1991, pubblicato nel supplemento straordinario n. 9 alla Gazzetta Ufficiale 30 settembre 1991, n. 229, concernente "Determinazione delle tariffe di estimo delle unità urbane per l'intero territorio nazionale";

CONSTATO che le tariffe di estimo relative alle unità immobiliari urbane del Comune di Cortona risultano notevolmente più elevate, sia rispetto ai comuni confinanti, appartenenti alla Regione Toscana ed alla Regione Umbria, sia rispetto al Comune di Arezzo;

VISTA la relazione relativa alla comparazione delle nuove rendite catastali del Comune di Cortona con quelle dei Comuni confinanti, redatta dallo Studio Tecnico dott. Giulio Burbi, dalla quale emerge det-

tagliatamente, in presenza di immobili aventi caratteristiche tipologiche simili o superiori (Arezzo), l'entità delle differenze fra gli estimi di ciascuna delle categorie prese in considerazione;

CONSIDERATO che la più elevata misura delle rendite degli immobili ubicati nel Comune di Cortona, derivante dalla più elevata tariffa di estimo approvata con il D.M. 27.9.1991, non trova giustificazione nella realtà economica immobiliare di questo Comune, che è perfettamente analoga a quella dei comuni confinanti di minore dimensione demografica, mentre è di un livello nettamente inferiore rispetto al capoluogo di provincia (Arezzo) ed al Comune di Città di Castello (Pg), per la presenza di questi ultimi comuni di attività produttive che accentuano la domanda sul mercato immobiliare;

CONSIDERATO altresì che la disparità evidenziata nella relazione avanti citata

continua a pag. 13

Auguri!

Unitamente ai Soci, ai Consiglieri ed alla Redazione formulo fervidi auguri per un felice Natale ed un sereno Anno Nuovo ai Lettori ed alle Loro famiglie.

Il Presidente
de "L'Etruria"

fonde radici ideologiche, organizzative e politiche; ora la congiuntura economica fortemente negativa diviene causa (o pretesto) per tagli di risorse pesantissime (molto spesso ingiustificati), nonché occasione per stravolgimenti frettolosi dell'organizzazione sanitaria.

Si può facilmente dissentire in merito, ma sembra proprio che, per il momento, pochi in Italia siano veramente disponibili a ragionare seriamente in favore della Sanità pubblica.

Di fronte ad un quadro nazionale così preoccupante si pone quello locale della Valdichiana ove problemi di campanile hanno impedito il sorgere di una razionale ed economica organizzazione ospedaliera.

Un gruppo di cittadini operanti a tutti i livelli negli Ospedali del territorio, nel volontariato, nella imprenditoria e nella informazione, si è riunito più volte in questi ultimi tempi ed ha preso piena coscienza del fatto che mancano ormai le risorse per far restare così come sono tre Ospedali in comprensorio con meno di 50.000 abitanti. È sembrato altrettanto chiaro che, ove si perdesse anche l'ultima occasione per cambiare le cose spontaneamente, si andrebbe facilmente e rapidamente al collasso contemporaneo di tutti e tre i Nosocomi, compromettendo la prospettiva di realizzare un nuovo, unico, valido Ospedale per la Valdichiana Est.

continua a pag. 13

Il nostro regalo di Natale

Con il numero scorso vi abbiamo inviato, come preannunciato il calendario 1993



con immagini di una Cortona come è nei ricordi dei nostri amici più anziani.

Innanzitutto ringraziamo i nostri abbonati che hanno capito le difficoltà del giornale.

Portare la quota abbonamento da L. 30.000 a L. 40.000 è stato un passo sofferto, ma doveroso perché la nostra testata è stata sempre libera e, se deve vivere, deve restare così.

L'omaggio inviato speriamo sia gradito; è una Cortona antica, intesa non solo come città ma come territorio. E così avete trovato vecchie fotografie di Camucia, Terontola, Mercatale.

continua a pag. 13

ANTICHITÀ BEATO ANGELICO

OGGETTI D'ARTE - VENTAGLI DA COLLEZIONE
PROVENIENTI DA TUTTO IL MONDO



Scrivanio
toilette
arte lombarda
Luigi XVI
intarsiata

- Via Nazionale, 17 - Via Nazionale, 71
- Piazza Signorelli, 4 - Piazza Signorelli, Loggiato del Teatro

CORTONA (AR) - Tel. 0575/603511 - 603782

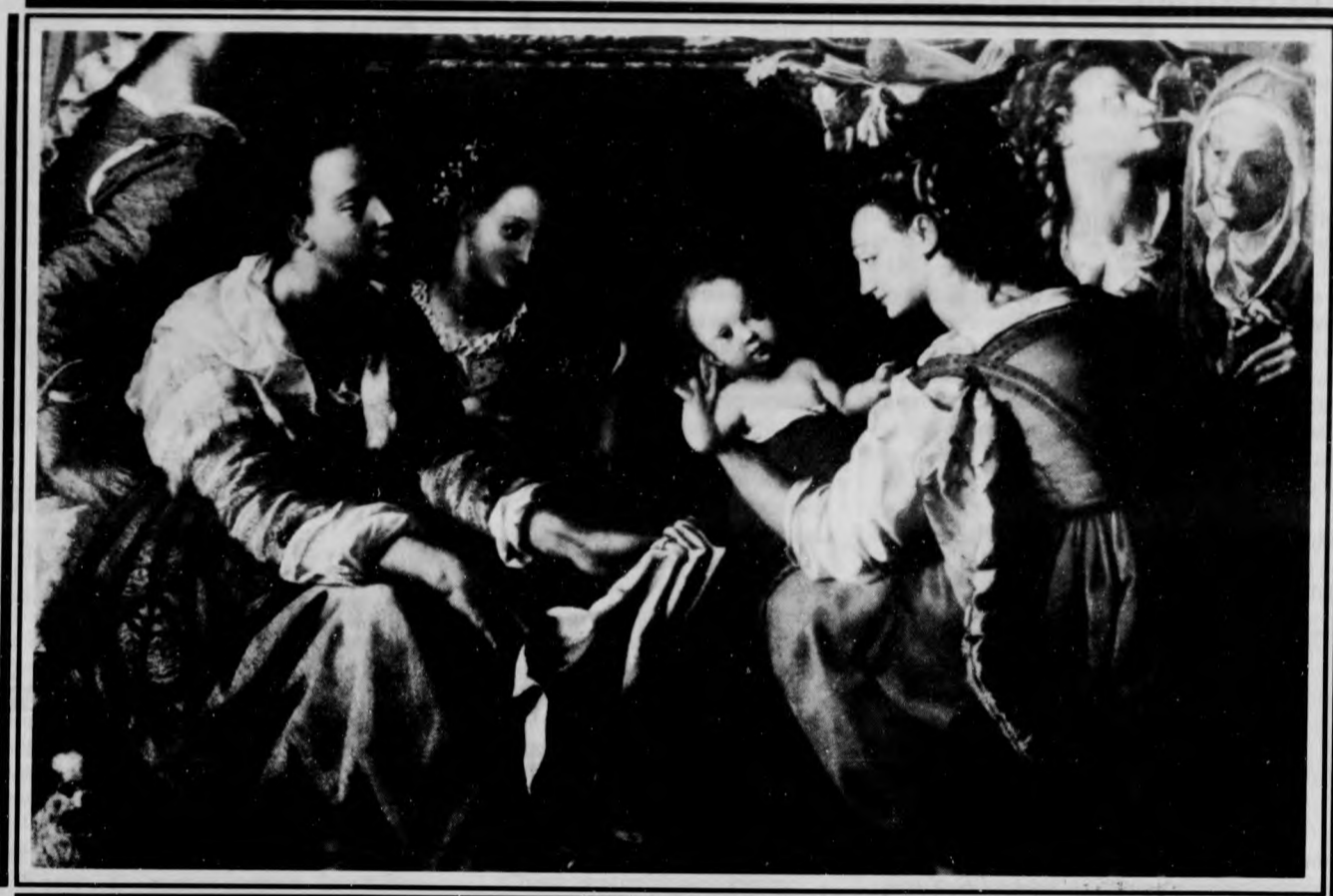

A. Allori: *Natività di Maria (particolare)*. Cortona, Chiesa di S. Maria Nuova.

Buon Natale e Felice Anno 1993

*augura cordialmente
ai propri Soci e Clienti la
Banca Popolare di Cortona*

Sede operativa Valdichiana
Cortona - Via Guelfa, 4 - Tel. 0575/630316-317
Telefax 604038 - Telex 570382 BPCORT I

Agenzia di Camucia
Via Gramsci, 13-15 - Tel. 0575/ 630323-324
Telefax 62543



Agenzia di Terontola
Via XX Settembre, 4 - Tel. 0575/677766-678178

Agenzia di Castiglion Fiorentino
Viale Mazzini, 120/m - Tel. 0575/680111-171

Sportello Automatico Bancomat - Pozzo della Chiana
Via Ponte al Ramo, 2 - Tel. 0575/66509